



# Tømning af bundfældningstanke

- ANSVAR
- ADGANG
- AFREGNING
- ANDRE GODE RÅD

## Tømningsordning

Halsnæs Forsyning har indgået en ny kontrakt med en entreprenør om tømningsordning af bundfældningstanke i Halsnæs Kommune.

### Hvem er omfattet af tømningsordningen?

Alle husstande med bundfældningstank også kaldet hustank, trekammertank, trixtank og septiktank er med i ordningen.

Som udgangspunkt tømmes tanke ved helårsbeboelse minimum 1 gang årligt og tanke ved fritidshuse hvert andet år.

Samletanke er ikke med i tømningsordningen.

### Hvorfor skal din bundfældningstank tømmes?

Hvis din bundfældningstank ikke bliver tømt, vil den til sidst indeholde så meget slam, at den ikke kan fungere efter hensigten. Det medfører, at rester af slam, papir og lignende løber ud i vandløb og søer og forurener dyre- og plantelivet. Har du et nedsivningsanlæg, er der fare for, at drænet stopper til, og anlægget skal omlægges.

Venlig hilsen

Halsnæs Forsyning



#### Hvad er en bundfældningstank?

En bundfældningstank er en beholder, der tilbageholder slam, papir, fedt og andre affaldsstoffer fra det spildevand, du udleder fra din ejendom.

#### Vidste du?

En bundfældningstank kaldes også en trixtank, septiktank eller en flerkammertank.

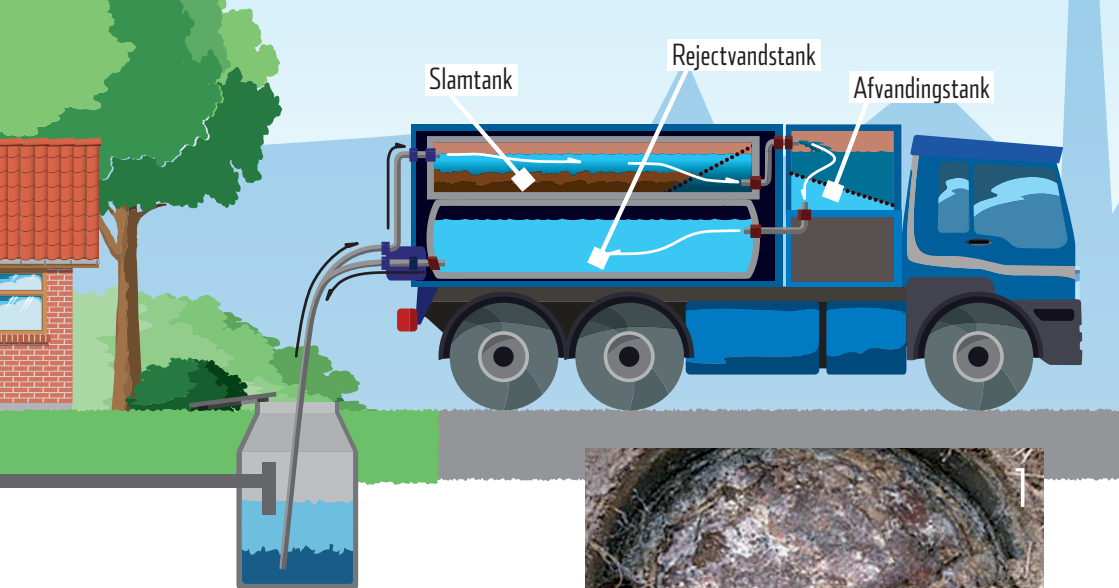

## Sådan fungerer ordningen

Den benyttede slamsuger anvender KSA-systemet (Kombineret Slamsuger- og Afvandingssystem).

Princippet i anlægget er følgende:

- Indholdet i bundfældningstanken suges op i slamtanken.
- Under tilsætning af polymer pumpes slammet op i afvandingstanken, hvor afvanding finder sted.
- Slammet holdes tilbage, og vandet ledes i rejectvandstank.
- Rejectvandet pumpes tilbage til bundfældningstanken.

Styrken i KSA-systemet er, at slamsugeren kan tømme tanke en hel arbejdsdag – uden at skulle køre til et renseanlæg med det afvandede slam. Det giver en mindre vejbelastning og som følge heraf en mindre miljøbelastning.



Sådan ser din bundfældningstank ud, før den bliver tømt.



Sådan kan din bundfældningstank se ud kort tid efter tømning.



Sådan ser din bundfældningstank ud efter en uge.

## Hvornår får du tømt?

Du kan tilmelde dig vores SMS-service på hjemmesiden. Så får du en sms i god tid, inden din tank bliver tømt. Du skal bruge en webkode for at tilmelde dig SMS-service; se nærmere på vores hjemmeside.

De planlagte tømmeuger finder du også på vores hjemmeside.

I praksis spiller det nøjagtige tidspunkt ingen rolle. Du behøver nemlig slet ikke være hjemme. Som alle vore andre samarbejdspartnere er entreprenøren vant til at tage størst mulig hensyn, når arbejdet udføres. Det fremgår af tømningssattesten, hvornår han har tømt din bundfældningstank.

Du har også mulighed for at få tilsendt din tømningssattest pr. mail. Læs mere om det på vores hjemmesider.

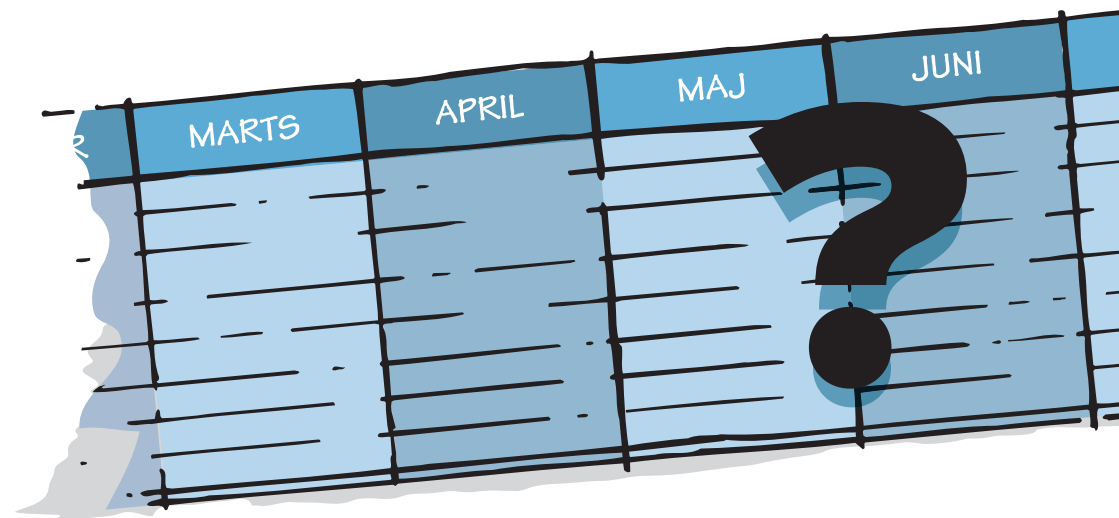

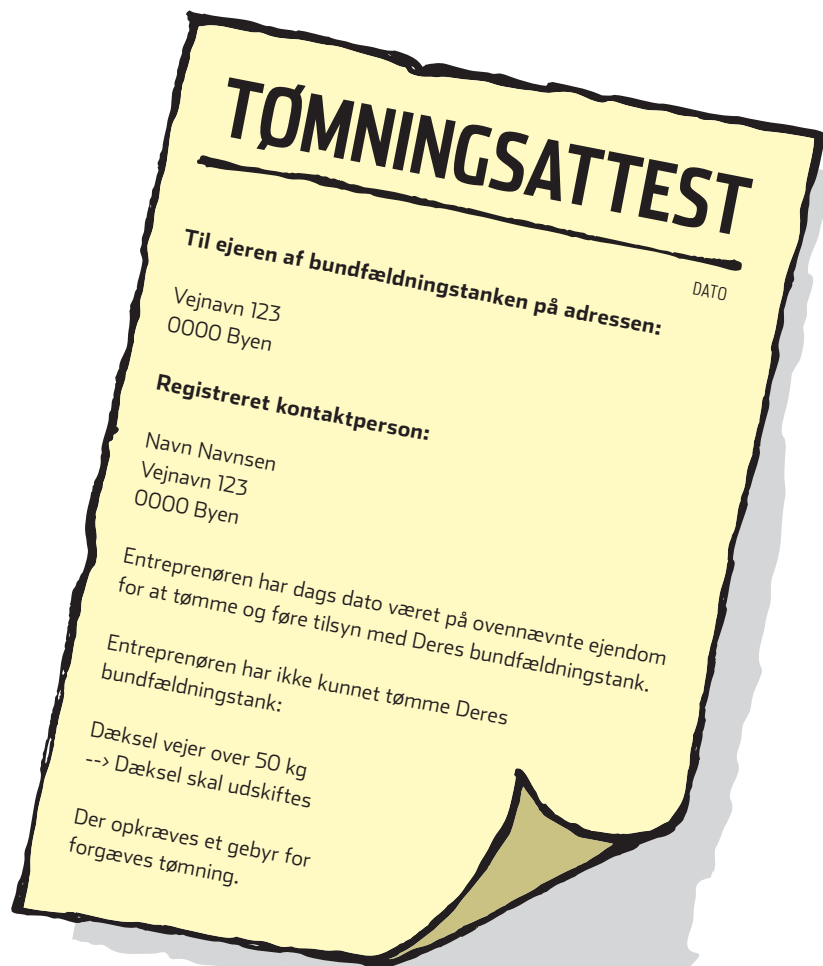

## Tømningsattest

Hvis der er fejl i bundfældningstankens funktion og udformning – f. eks. manglende tæthed eller T-stykke – skal du kontakte en autoriseret kloakmester. Den entreprenør, som tømmer din bundfældningstank, informerer dig desuden, hvis han finder fejl og mangler ved bundfældningstanken. Det gør han ved at anføre sine bemærkninger på den attest, som han udfylder efter tømningen.

## Hvad betaler du for?

Forsyningen må ikke tjene penge på at tømme bundfældningstanke – ordningen skal hvile i sig selv. Vi opkræver derfor kun det beløb, der dækker de faktiske udgifter. Forsyningen opkræver betalingen over dine forbrugsafgifter.

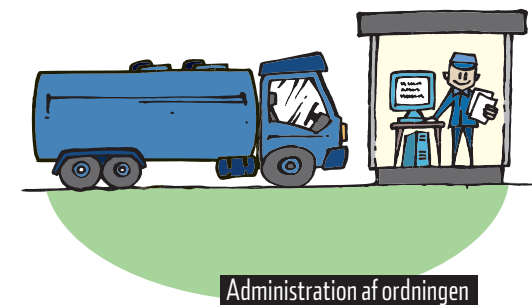
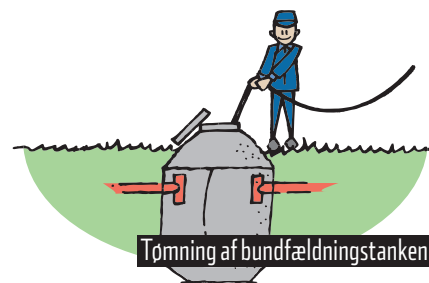

## Ekstra tømninger og andre ydelser

Har du brug for ekstra tømninger af din bundfældningstank, kan du vælge at bruge den entreprenør, som Forsyningen har indgået kontrakt med. Du betaler selv for de ekstra tømninger.

Hvis du har brug for spuling af sivedræn, tømning af køkkenbrønd eller udskiftning af et for tungt dæksel, kan du også vælge

at bruge den samme entreprenør. Du betaler selv for ekstra ydelser. Entreprenørens kontaktoplysninger finder du på vores hjemmeside:

- [www.halsnaesforsyning.dk/spildevand/toemningsordning](http://www.halsnaesforsyning.dk/spildevand/toemningsordning)



## Adgang til tanken

Det er dit ansvar, at slamsugeren har let adgang til din bundfældningstank. Det betyder, at du skal overholde følgende krav:

- Adgangsvejen er jævn og kørefast, så den kan klare kørsel med lastbil.
- Adgangsvejen er fri for beplantninger, der vokser ind over vejen.
- Bundfældningstanken ligger højst 70 meter fra adgangsvejen.
- Dækslet til tanken ligger i terrænhøjde.
- Dækslet er frit tilgængeligt.
- Dækslet er let at flytte.
- Dækslet vejer højst 50 kilo.
- Området omkring dækslet er fri for beplantning.

Der skal være så meget fri plads omkring dækslet til bundfældningstanken, at man uden problemer kan vippe dækslet af og lægge det ved siden af bundfældningstankens åbning.

Forsyningen kan beslutte, at ejendomme, hvor den ordinære slamsuger ikke kan komme til, skal tømmes med en mindre bil. Ejendommene bliver opkrævet et tillæg for tømningen.

### Forgæves tømning

Har du ikke sørget for, at entreprenøren kan udføre sit arbejde, skal du betale for en forgæves kørsel.

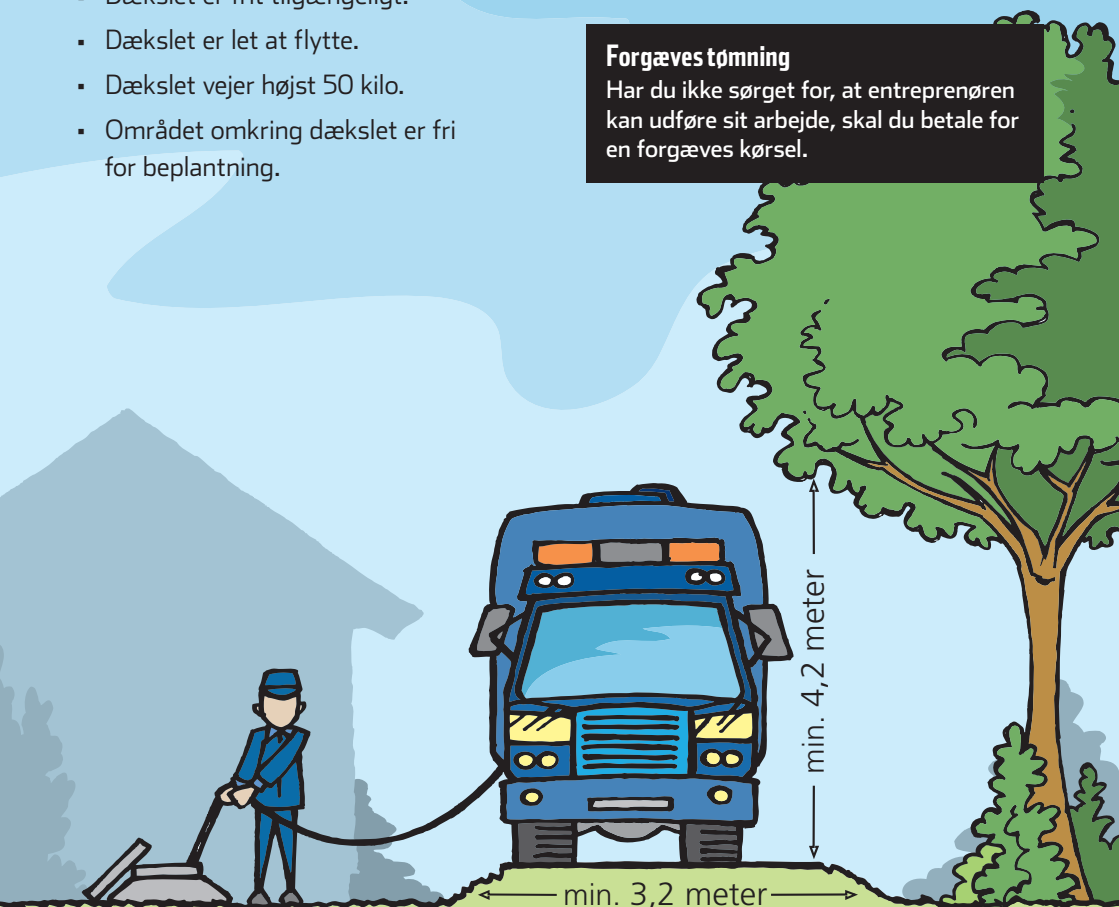

## Tunge dæksler

Bundfældningstanken skal have et aftageligt dæksel placeret i terrænhøjde. Dækslet må højst veje **50 kg**. Entreprenøren skal have nemt ved at vippe dækslet af og lægge det på plads igen efter tømningen.

Sådan regner du vægten ud på dit betondæksel

Diameter (cm)	Tykkelse (cm)							
	5	6	7	8	9	10	11	12
30	8,1 kg	9,8 kg	11,4 kg	13,0 kg	14,6 kg	16,3 kg	17,9 kg	19,5 kg
35	11,1 kg	13,3 kg	15,5 kg	17,7 kg	19,9 kg	22,1 kg	24,3 kg	26,6 kg
40	14,5 kg	17,3 kg	20,2 kg	23,1 kg	26,0 kg	28,9 kg	31,8 kg	34,7 kg
45	18,3 kg	21,1 kg	25,6 kg	29,3 kg	32,9 kg	36,6 kg	40,2 kg	43,9 kg
50	22,6 kg	27,1 kg	31,6 kg	36,1 kg	40,6 kg	45,2 kg	49,7 kg	54,2 kg
55	27,3 kg	32,8 kg	38,2 kg	43,7 kg	49,2 kg	54,6 kg	60,1 kg	65,6 kg
60	32,5 kg	39,0 kg	45,5 kg	52,0 kg	58,5 kg	65,0 kg	71,5 kg	78,0 kg
65	38,2 kg	45,8 kg	53,4 kg	61,1 kg	68,7 kg	76,3 kg	84,0 kg	91,6 kg
70	44,3 kg	53,1 kg	62,0 kg	70,8 kg	79,7 kg	88,5 kg	97,4 kg	106,2 kg
75	50,8 kg	61,0 kg	71,1 kg	81,3 kg	91,4 kg	101,6 kg	111,8 kg	121,9 kg
80	57,8 kg	69,4 kg	80,9 kg	92,5 kg	104,0 kg	115,6 kg	127,2 kg	138,7 kg
85	65,3 kg	78,3 kg	91,4 kg	104,4 kg	117,5 kg	130,5 kg	143,6 kg	156,6 kg

Vi anbefaler dæksler af metal, plastik eller gummi. Kontakt eventuelt entreprenøren for yderligere oplysninger og priser på dæksler.

Maks. 50 kg

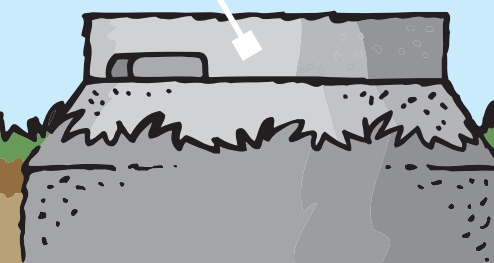

## Hvem har ansvaret?

Du har ansvaret for, at bundfældningstanken er i orden, og at den fungerer efter hensigten. Hvis du er i tvivl, om din bundfældningstank er i orden, kontakter du en autoriseret kloakmester.

Når vi tømmer din bundfældningstank, informerer vi dig, hvis vi finder fejl eller mangler ved tanken. Disse fejl og mangler skal du så sørge for bliver udbedret ved at kontakte et autoriseret kloakfirma.

## 5 gode råd

- Hæld ikke fedt i vasken. Det størkner og stopper rørene til.
- Brug en tæt si ved afløbet i vasken, så kartoffelskræller og andet affald ikke ryger ud i kloakken.
- Skyl ikke bleer, bind og vat ud i toiletet. Affaldet stopper toiletet og kloakrørene.
- Hæld aldrig kemikalier, olie, medicinrester og andre miljøskadelige stoffer ud i kloakken.
- Plant ikke træer ved dine kloakrør. Træernes rødder kan ødelægge rørene.

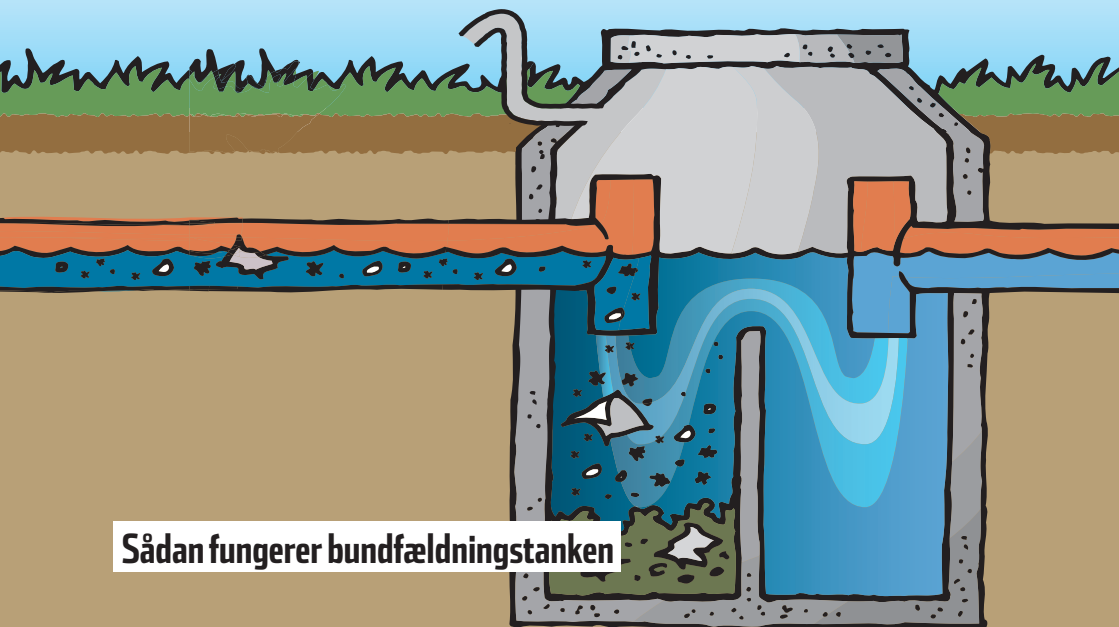

Sådan fungerer bundfældningstanken

## Fup og fakta

### om bundfældningstanke

Der er mange skrøner om bundfældningstanke. Her afliver vi nogle af de mest sejlivede.

**SKRØNE:** Man kan sætte gang i en stoppet bundfældningstank ved at smide en død høne eller en pakke gær ned i tanken.

**FAKTA:** Hverken en død høne eller en pakke gær sætter gang i bundfældningstanken. Den rigtige løsning er at tømme bundfældningstanken og eventuelt rense rørene og fylde den med vand.

**SKRØNE:** En bundfældningstank skal aldrig tømmes. Den regulerer sig selv.

**FAKTA:** En bundfældningstank skal tømmes med jævne mellemrum. Bliver den ikke tømt, er der risiko for tilstoppet sivedræn, at slam og spildevand løber urensset ud i vandløb og søer, og forurenende stoffer på et tidspunkt havner i vores grundvand.

**SKRØNE:** Når en bundfældningstank aldrig har været tømt, giver det problemer, når den pludselig bliver tømt.

**FAKTA:** Når vi tømmer din bundfældningstank, tjekker vi, om alt er i orden. Den årlige tømning er en kontrol af, om du har en velfungerende bundfældningstank.

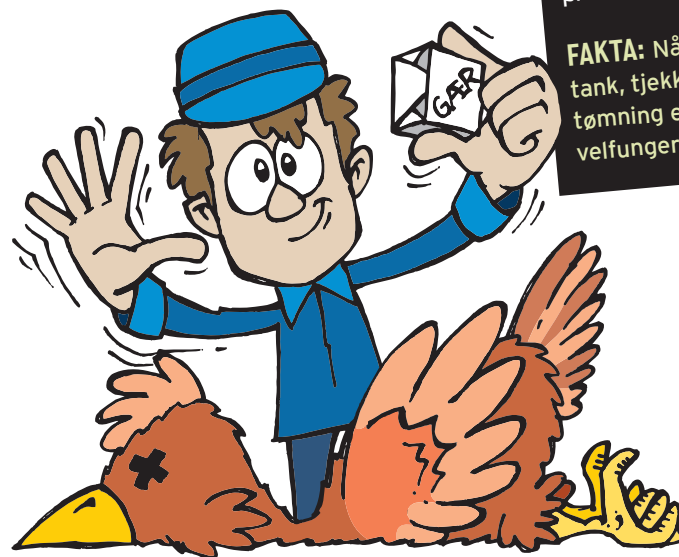

---

## Vil du vide mere

Har du spørgsmål til tømning af bundfældningstanke, kan du læse mere på vores hjemmeside. Du er også altid velkommen til at ringe til os.

Venlig hilsen



**Halsnæs**  
FORSYNING

Halsnæs Forsyning AS

Gjethusparken 3

3300 Frederiksværk

[halsnaesforsyning.dk](http://halsnaesforsyning.dk)

[forsyning@halsnaesforsyning.dk](mailto:forsyning@halsnaesforsyning.dk)

Tlf. 47 76 07 00